Modulo per la presentazione delle osservazioni per i piani/programmi/progettisottoposti a procedimenti di valutazione ambientale di competenza statale

Presentazione di osservazioni relative alla procedura di:

- ❑ Valutazione Ambientale Strategica (VAS) – *art.14 co.3 D.Lgs.152/2006 e s.m.i.*
- X Valutazione di Impatto Ambientale (VIA) – *art.24 co.3D.Lgs.152/2006 e s.m.i.*
- ❑ Verifica di Assoggettabilità alla VIA – *art.19 co.4D.Lgs.152/2006 e s.m.i.*

Il Sottoscritto Quadrio Giuliano in qualità di legale rappresentante della Soc. Agr. Quadrio Giuliano e c. s.s. con sede in Buccinasco (MI), Cascina Parazzolo n. 33 - P.IVA: 08412010962

PRESENTA

ai sensi del D.Lgs.152/2006, le **seguenti osservazioni** al

- ❑ Piano/Programma, sotto indicato
- X Progetto, sotto indicato

___Regione AWS Europe (Milan) - Espansione - Datacenter Edificio A nel comune di Zibido San Giacomo (MI)._

_ ID: 14476 del 06/01/2026 – Istanza Online VIA VIA100000138

N.B. I manuali file allegati al presente modulo devono essere unicamente in formato PDF e NON dovranno essere compressi (es. ZIP, RAR) e NON dovranno superare la dimensione di 30 MB. Diversamente NON potranno essere pubblicati.

OGGETTO DELLE OSSERVAZIONI

- ❑ Aspetti di carattere generale *(es. struttura e contenuti della documentazione, finalità, aspetti procedurali)*
- ❑ Aspetti programmatici *(coerenza tra piano/programma/progetto egli atti di pianificazione/programmazione territoriale/settoriale)*
- X Aspetti progettuali *(proposte progettuali o proposte di azioni del Piano/Programma in funzione delle probabili ricadute ambientali)*
- X Aspetti ambientali *(relazioni/impatti tra il piano/programma/progetto e fattori/componenti ambientali)*
- ❑ Altro *(specificare)*_____

ASPETTI AMBIENTALIOGGETTO DELLE OSSERVAZIONI

- ❑ Atmosfera
- X Ambiente idrico
- X Suolo e sottosuolo
- ❑ Rumore, vibrazioni, radiazioni
- X Biodiversità (vegetazione, flora, fauna, ecosistemi)
- ❑ Salute pubblica
- ❑ Beni culturali e paesaggio
- ❑ Monitoraggio ambientale
- XAltro *(specificare)*___ LAVORAZIONE DEL TERRENO AGRICOLO SOVRASTANTE _____

TESTO DELL' OSSERVAZIONE: Abbiamo visionato la pratica di valutazione ambientale n.192 / 2026 presentata da Amazon / AWS ed abbiamo notato che il progetto di Amazon prevede la realizzazione di un elettrodotto di grande potenza che dovrebbe attraversare una parte del fondo agricolo di nostra proprietà e per il quale abbiamo già comunicato via PEC all'Arch. V. Corazza (quale tecnico collaboratore della società di ingegneria DBA GROUP S.p.A con sede in Villorba -TV-, commissionaria per la gestione dei rapporti con i proprietari di aree interessate alla realizzazione dell'elettrodotto) che **NON INTENDIAMO AUTORIZZARE L'ACCESSO ALLE AREE DI NS PROPRIETA'**.

Premesso che tale fondo è destinato alla coltivazione del riso e che pertanto oltre al ripetuto passaggio di trattori agricoli (con aratri, ruote di ferro, pesi eccessivi quali rimorchi, ...) e mietitebbie, **che potrebbero anche sprofondare,** è anche prevista la sommersione totale con acqua per circa 6/7 mesi all'anno.

Inoltre la risaia è un prezioso ecosistema umido artificiale, che agisce come una zona umida naturale ospitando biodiversità vegetale e animale, inclusi pesci, anfibi, crostacei e uccelli migratori.

Quanto sopra evidenzia la non procedibilità della pratica sopra citata.

Detto ciò chiediamo al Ministero di dichiarare, per questo grave vizio sostanziale, la **NON** procedibilità della pratica invitando Amazon a presentare una nuova pratica VIA.

A tal proposito ci permettiamo di allegare un tracciato che evidenzia non solo la minor lunghezza del percorso ma anche una soluzione più semplice e lineare. Infatti, proseguendo lungo l'alzaia del Naviglio Pavese fino all'intersezione della Strada Provinciale 139, svoltando poi a sinistra si raggiungerebbe il Data Center confinante con la statale 39.

Il Sottoscritto dichiara di essere consapevole che, ai sensi dell'art. 24, comma 7 e dell'art.19 comma 13, del D.Lgs. 152/2006 e s.m.i., le presenti osservazioni e gli eventuali allegati tecnici saranno pubblicati sul Portale delle valutazioni ambientali VAS-VIA del Ministero dell'Ambiente e della Tutela del Territorio e del Mare (www.va.minambiente.it).

ELENCO ALLEGATI

Allegato 1 - Dati personali del soggetto che presenta l'osservazione

Allegato 2 - Copia del documento di riconoscimento in corso

Allegato 3–Tracciato alternativo_____

Luogo e data__ZIBIDO SAN GIACOMO 5/04/2026_____

Il dichiarante:

Quadrio Giuliano

ALLEGATO_4 m_amte.MASE.REGISTRO UFFICIALE.ENTRATA.0173659.13-08-2026

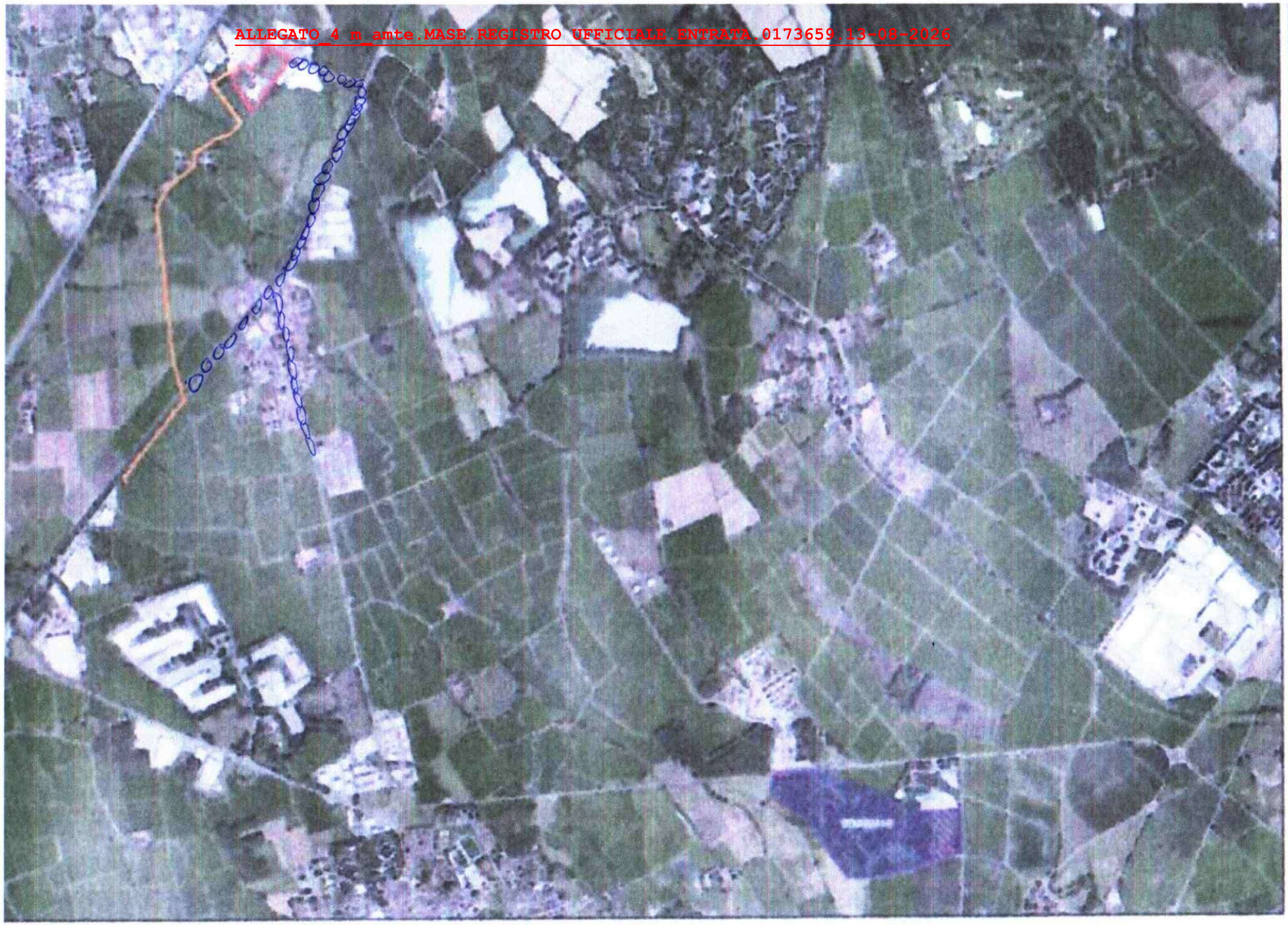

0000 = PERCORSO ALTERNATIVO

N

AREA NATURA 2000 - ZSC

Percorso 4

Potenziale	• Il percorso è il più breve • La soluzione attraversa pochi terreni di proprietà privata • La soluzione consente un facile attraversamento del Naviglio Pavese
Criticità	• Sono previsti lavori di costruzione complessi nel tratto parallelo alla SS35 • Parte del percorso attraversa un'area urbana (residenziale e produttiva) • Vengono attraversate aree classificate come boschive; occorre quindi valutare la necessità di interventi di silvicoltura e paesaggistica • Il percorso ricade quasi interamente all'interno del Parco Agricolo Sud Milano • Parte del percorso si snoda lungo strade ad alto traffico • La maggior parte del percorso sarà realizzata con la tecnica HDD

ALLEGATO_6_m_amte.MASE.REGISTRO UFFICIALE.ENTRATA.0173659.13-08-2026